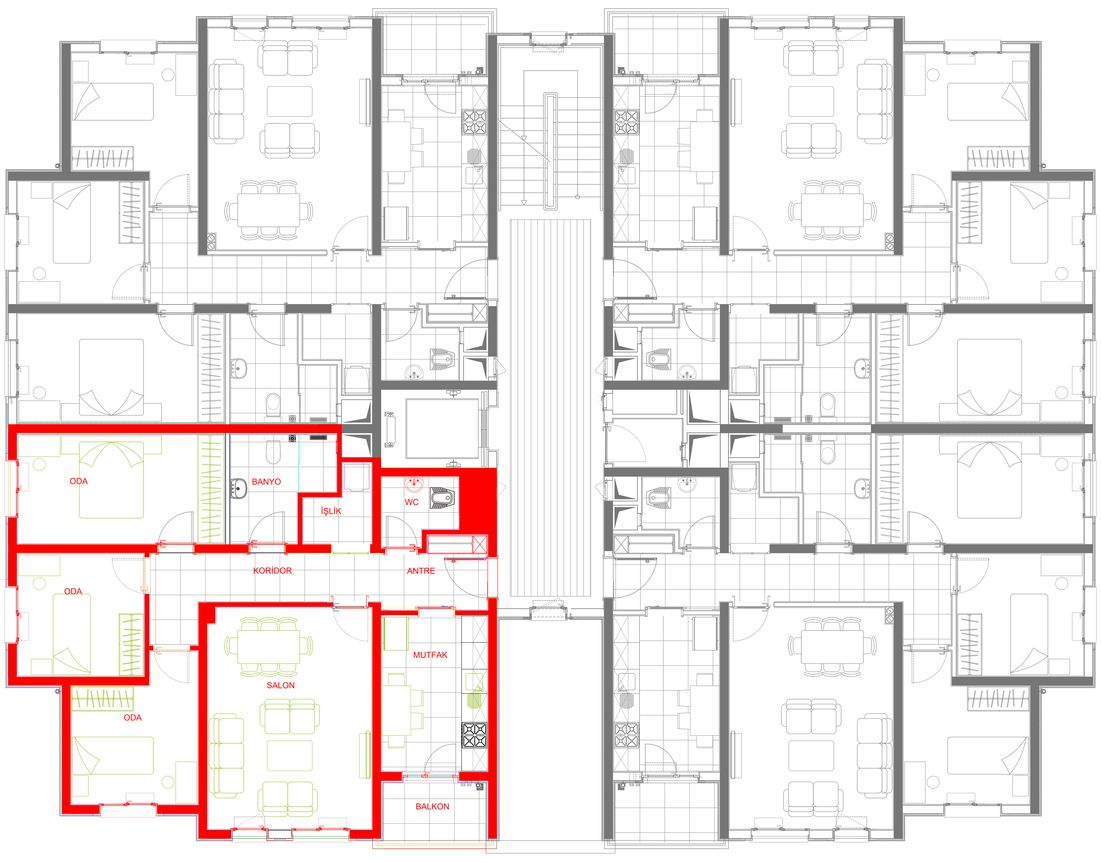


| GB BLOK 3+1 | |
|---|---|
| BRÜT ALAN | NET ALAN |
| 107,51 m2 | 84,99 m2 |

T.C. ÇEVRE, ŞEHİRCİLİK VE İKLİM DEĞİŞİKLİĞİ BAKANLIĞI
TOKİ
TOPLU KONUT İDARESİ BAŞKANLIĞI

# ANKARA İLİ, SİNCAN İLÇESİ, TEMELLİ ALCI/YENİPEÇENEK MAHALLESİ
# 1. ETAP 994 ADET KONUT+8KD+12 ADET DÜKKAN+İLKOKUL+ORTAOKUL VE CAMİ İNŞAATI İLE ALTYAPI VE ÇEVRE DÜZENLEMESİ İŞİ