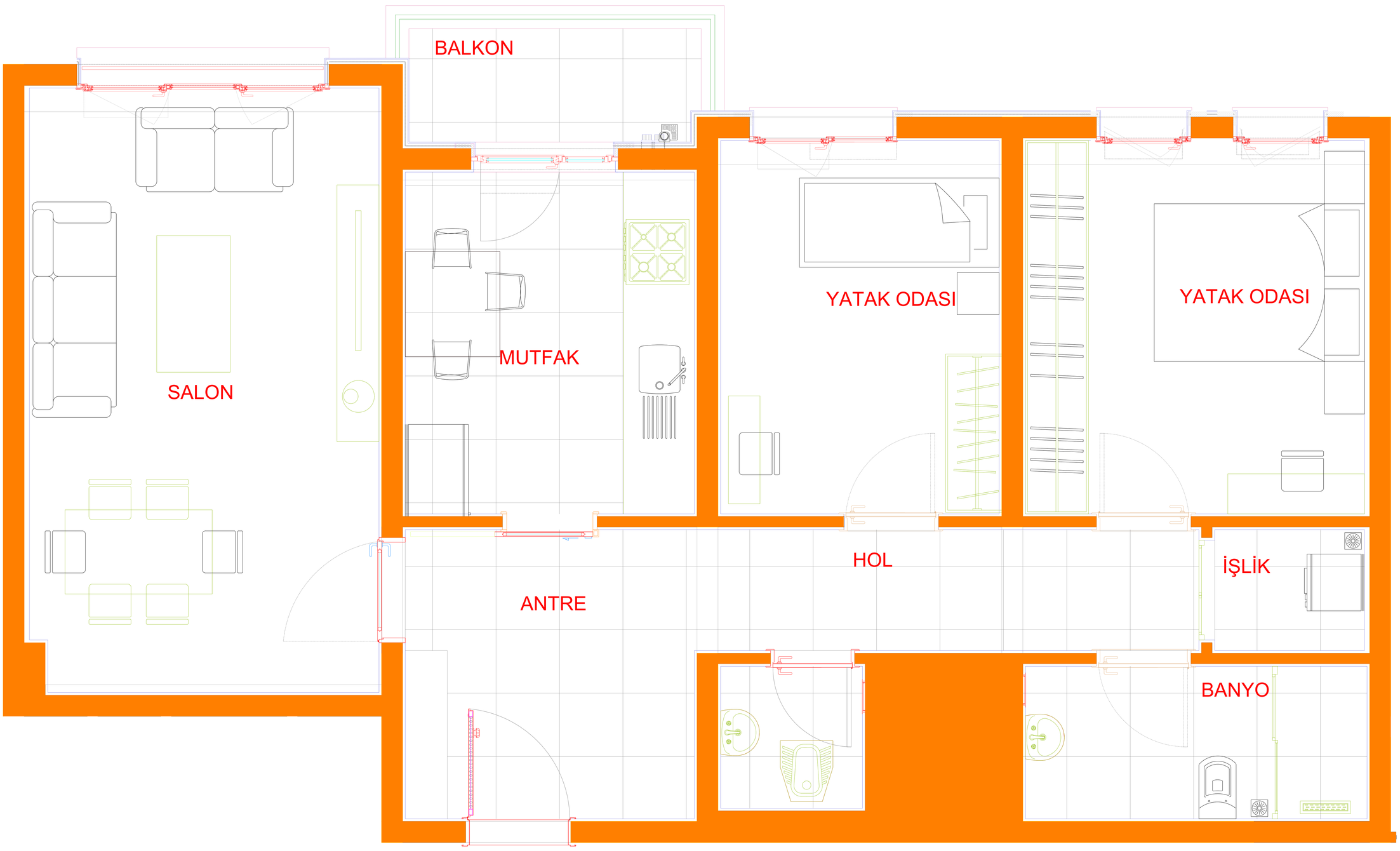

B BLOK 2+1	
BRÜT ALAN	NET ALAN
85,46 m2	68,83 m2

T.C. ÇEVRE, ŞEHİRCİLİK VE İKLİM DEĞİŞİKLİĞİ BAKANLIĞI
TOKİ
TOPLU KONUT İDARESİ BAŞKANLIĞI

ANKARA İLİ, SİNCAN İLÇESİ, TEMELLİ ALCI/YENİPEÇENEK MAHALLESİ 1. ETAP 994 ADET KONUT+8KD+12 ADET DÜKKAN+İLKOKUL+ORTAOKUL VE CAMİ İNŞAATI İLE ALTYAPI VE ÇEVRE DÜZENLEMESİ İŞİ