GB BLOK 3+1	
BRÜT ALAN	NET ALAN
107,51 m2	84,99 m2

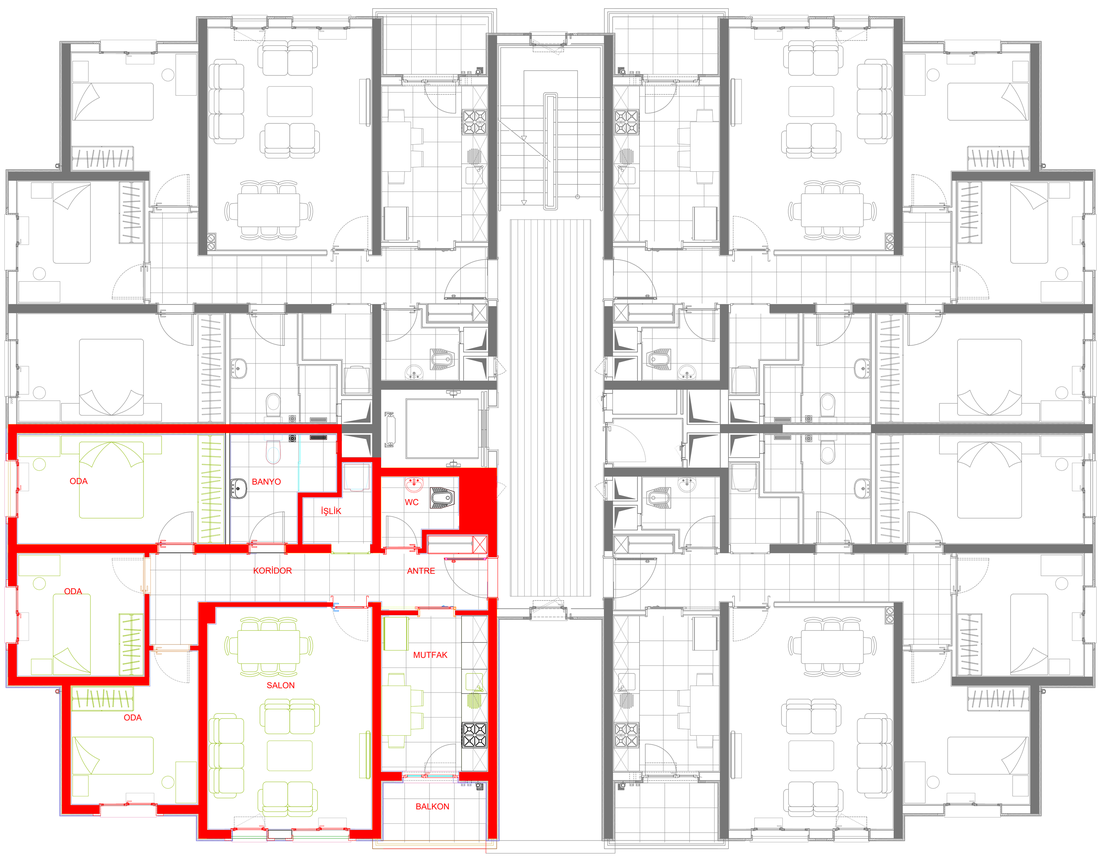

T.C. ÇEVRE, ŞEHİRCİLİK VE İKLİM DEĞİŞİKLİĞİ BAKANLIĞI
TOKİ
TOPLU KONUT İDARESİ BAŞKANLIĞI

ANKARA İLİ, SİNCAN İLÇESİ, TEMELLİ ALCI/YENİPEÇENEK MAHALLESİ 2. ETAP 1012 ADET KONUT+8KD+24 ADET DÜKKAN İNŞAATI İLE ALTYAPI VE ÇEVRE DÜZENLEMESİ İŞİ